



PIANO PROTEZIONE CIVILE

COMUNE DI

POGNANO

Atto di approvazione:

Data Atto:

SCHEDA INTRODUZIONE

PIANO DI PROTEZIONE CIVILE

Anagrafica del Comune

Provincia	BG	Comune	POGNANO	Codice ISTAT	16167
Abitanti *	<input type="text" value="1.551"/>				
Superficie *	<input type="text" value="3"/> km ²				
Sindaco *	<input type="text" value="Edoardo Marchetti"/>				
Mail Sindaco *	<input type="text" value="sindaco@comune.pognano.bg.it"/>				
Indirizzo municipio *	<input type="text" value="Via Leonardo da Vinci 12/A - 24040 Pognano BG"/>				
Comando Polizia Locale - Indirizzo *	<input type="text" value="Via Leonardo Da Vinci 12/A - 24040 Pognano BG"/>				
Comando Polizia Locale - Telefono *	<input type="text" value="0354829003 int. 3"/>				
Sito web comune	<input type="text" value="www.comune.pognano.bg.it"/>				
PEC comunale *	<input type="text" value="comune.pognano@pec.regione.lombardia.it"/>				
PEO comunale *	<input type="text" value="info@comune.pognano.bg.it"/>				
Numero telefono centralino *	<input type="text" value="0354829003"/>				

Frazioni, Zone, Località o Altri Municipi

Frazioni		
Il comune ha frazioni associate?*	<input type="radio"/> SI	<input checked="" type="radio"/> NO
Zone		
Il comune ha zone associate?*	<input type="radio"/> SI	<input checked="" type="radio"/> NO
Località		
Il comune ha località associate?*	<input type="radio"/> SI	<input checked="" type="radio"/> NO
Municipi		
Il comune ha municipi associati?*	<input type="radio"/> SI	<input checked="" type="radio"/> NO
Altre sedi comunali		
Il comune ha altre sedi?*	<input type="radio"/> SI	<input checked="" type="radio"/> NO

Altri recapiti e numeri utili

Gestore energia elettrica	<input type="text" value="ENEL"/>	Recapito	<input type="text" value="803500"/>
Gestore telefonia fissa	<input type="text"/>	Recapito	<input type="text"/>
Altri operatori telefonici	<input type="text"/>	Recapito	<input type="text"/>
Gestore rete gas	<input type="text" value="UNIGas"/>	Recapito	<input type="text" value="800442468 numero verde"/>
Amministr. Comunale (servizio acquedotto)	<input type="text" value="UNIAcque"/>	Recapito	<input type="text" value="800123955 segnalazione guasti
0363944311"/>
Amministr. Comunale (fognatura)	<input type="text" value="UNIAcque"/>	Recapito	<input type="text" value="800123955 segnalazione guasti
0363944311"/>
Amministr. Comunale (illuminaz pubblica)	<input type="text"/>	Recapito	<input type="text"/>
Amministr. Comunale (altri servizi)	<input type="text" value="Servizio metano - c/o Comune di Spirano"/>	Recapito	<input type="text" value="0354879910"/>
Comunità Montana	<input type="text" value="Seleziona"/>	Recapito	<input type="text"/>
Consorzi di Bonifica	<input type="text" value="MEDIA PIANURA BERGAMASCA"/>	Recapito	<input type="text" value="0354222111"/>
Sala operativa regionale	<input type="text" value="Milano"/>	Recapito	<input type="text" value="800061160"/>
Arpa Lombardia	<input type="text" value="Dipartimento di Bergamo"/>	Recapito	<input type="text" value="0354221711"/>
ATS di competenza	<input type="text" value="Settore di Bergamo"/>	Recapito	<input type="text" value="0352270531"/>
Parco	<input type="text" value="Seleziona"/>	Recapito	<input type="text"/>
Gestore infrastrutture	<input type="text"/>	Recapito	<input type="text"/>
ANAS	<input type="text"/>	Recapito	<input type="text"/>
Società Autostrade	<input type="text"/>	Recapito	<input type="text"/>
Gestore Tangenziali	<input type="text"/>	Recapito	<input type="text"/>
Trenord	<input type="text"/>	Recapito	<input type="text"/>
Ferrovie	<input type="text"/>	Recapito	<input type="text"/>
Aeroporto	<input type="text"/>	Recapito	<input type="text"/>
Gestore TPL-Stazioni pullman	<input type="text"/>	Recapito	<input type="text"/>

Gestore navigazione locale Recapito Altro (specificare) Recapito **Composizione UCL secondo d.g.r. 16/05/2007 n. 8/4732**Nominativo* Ruolo* Funzione* Telefono* Cellulare* Nominativo* Ruolo* Funzione* Telefono* Cellulare* Nominativo* Ruolo* Funzione* Telefono* Cellulare* Nominativo* Ruolo* Funzione* Telefono* Cellulare*

Nominativo* Angelo Matteo Gatti

Ruolo* Referente Gruppo Volontari Protezione Civile

Funzione* Volontariato

Telefono* --- Cellulare* 3338678347

Nominativo* Erika Foglieni

Ruolo* Ufficio segreteria Gruppo Volontari Protezione Civile

Funzione* Volontariato

Telefono* --- Cellulare* 3472552276

Composizione COC

Nominativo* Referente Area Affari generali e servizi alla persona

Ruolo* Referente Area Affari generali e servizi alla persona

Funzione* Sanità e assistenza sociale

Ufficio di appartenenza* Area Affari generali e servizi alla persona

Telefono* 0354829003 int. 4 Cellulare* ---

Nominativo* Referente Area Affari generali e servizi alla persona

Ruolo* Referente Area Affari generali e servizi alla persona

Funzione* Assistenza alla popolazione

Ufficio di appartenenza* Area Affari generali e servizi alla persona

Telefono* 0354829003 int. 4 Cellulare* ---

Nominativo* Referente Area Gestione del territorio - LL.PP. - Ambiente
Ruolo* Referente Area Gestione del territorio - LL.PP. - Ambiente
Funzione* Tecnica e di valutazione
Ufficio di appartenenza* Area Gestione del territorio - LL.PP. - Ambiente
Telefono* 0354829003 int. 6 Cellulare* ---

Nominativo* Referente Area Polizia Locale in convenzione con Comune di Spirano
Ruolo* Referente Area Polizia Locale in convenzione con Comune di Spirano
Funzione* Censimento danni e rilievo della agibilità
Ufficio di appartenenza* Polizia Locale in convenzione con Comune di Spirano
Telefono* 0354829003 int. 3 Cellulare* ---

Nominativo* Referente Area Polizia Locale in convenzione con Comune di Spirano
Ruolo* Referente Area Polizia Locale in convenzione con Comune di Spirano
Funzione* Telecomunicazioni di emergenza
Ufficio di appartenenza* Polizia Locale in convenzione con Comune di Spirano
Telefono* 0354829003 int. 3 Cellulare* ---

Nominativo* Referente Area Polizia Locale in convenzione con Comune di Spirano

Ruolo* Referente Area Polizia Locale in convenzione con Comune di Spirano

Funzione* Volontariato

Ufficio di appartenenza* Polizia Locale in convenzione con Comune di Spirano

Telefono* 0354829003 int. 3 Cellulare* ---

Nominativo* Referente Area Polizia Locale in convenzione con Comune di Spirano

Ruolo* Referente Area Polizia Locale in convenzione con Comune di Spirano

Funzione* Logistica

Ufficio di appartenenza* Polizia Locale in convenzione con Comune di Spirano

Telefono* 0354829003 int. 3 Cellulare* ---

Nominativo* Referente Area Polizia Locale in convenzione con Comune di Spirano

Ruolo* Referente Area Polizia Locale in convenzione con Comune di Spirano

Funzione* Servizi essenziali

Ufficio di appartenenza* Polizia Locale in convenzione con Comune di Spirano

Telefono* 0354829003 int. 3 Cellulare* ---

Nominativo* Referente Area Polizia Locale in convenzione con Comune di Spirano

Ruolo* Referente Area Polizia Locale in convenzione con Comune di Spirano

Funzione* Rappresentanze delle strutture operative

Ufficio di appartenenza* Polizia Locale in convenzione con Comune di Spirano

Telefono* 0354829003 int. 3 Cellulare* ---

Delega protezione civile

Ufficio * Consigliere comunale delegato Referente * Rachid Driouich

Posta elettronica * info@comune.pognano.bg.it Telefono * 3358018813

Sono presenti Gruppi Comunali di PC? * SI NO

Denominazione* Gruppo Protezione Civile

Responsabile Angelo Matteo Gatti Sede Via Leonardo da Vinci, 24 - Pognano

Indirizzo Via Leonardo da Vinci, 24 - Pognano Telefono 3338678347

Pec Peo

Rischi del territorio Rischio sismico

Rischi del territorio Eventi atmosferici avversi

Specializzazioni coperte Altro

Sono presenti Associazioni di volontariato?* SI NO

Sono presenti Gruppi intercomunali ?* SI NO

Comunicazioni alla cittadinanza**Comunicazione alla cittadinanza**

Modalità per i residenti

Mediante comunicazioni cartacee.

Modalità per i non residenti
(turisti, escursionisti, ecc.)

Non previste.

Esiste un piano di comunicazione? Se Sì, allegare pdf

 SÌ NO**Esercitazioni svolte nel passato e in previsione**

Data Prevista* Ora* Tipo*
Livello* Zona Coperta*
Da eseguire* SÌ NO Frequenza*

Data Prevista* Ora* Tipo*
Livello* Zona Coperta*
Da eseguire* SÌ NO Frequenza* **Elenco altri rischi derivati dall'art. 16 del Codice di Protezione Civile**

Per il comune esiste un piano neve derivato da fenomeni meteo avversi? Se Sì, allegare pdf SÌ NO
Per il comune esiste un piano derivato da Aziende a rischio di incidente rilevante, chimico e/o nucleare? Se Sì, allegare pdf del piano di emergenza esterno all'azienda a rischio SÌ NO
Per il comune esiste un piano derivato da incidente infrastrutturale (ferroviario, autostradale, tunnel.. ecc.) Se Sì, allegare pdf SÌ NO



Per il comune esiste un piano derivato da black out? Se Sì, allegare pdf

SÌ NO

Per il comune esiste un piano derivato da danno ambientale? Se Sì, allegare pdf

SÌ NO

Per il comune esiste uno scenario derivato da dighe? Se Sì, allegare pdf

SÌ NO

SCHEDA RISCHIO

SISMICO

Analisi Storica della Pericolosità

Denominazione Fenomeno *

Sisma nel Cantone Grigioni, Vaz

Data in cui si è verificato l'evento *

10/11/1991

Ora stimata in cui si è verificato l'evento

01:54

Descrizione e caratteristiche del fenomeno *

Intensità: NF; Intensità epicentrale (Io): 6; Magnitudo momento (Mw): 4.70

Danni *

Non definiti.

Edifici colpiti da altri eventi sismici

Note

Pericolosità sismica locale: studi di microzonazione di primo livello finanziati da Regione *

 SI NO

Pericolosità sismica locale: studi di microzonazione di secondo livello *

 SI NO

Pericolosità sismica locale: studi di microzonazione di terzo livello *

 SI NO

Sono presenti edifici già colpiti dal sisma Emilia 2012? *

 SI NO

Se Sì, riportare l'elenco con proprietà, indirizzo e ammontare danni

Sono presenti edifici già colpiti dal sisma Salò 2004? *

 SI NO

Se Sì, riportare l'elenco con proprietà, indirizzo e ammontare danni

Sono presenti edifici già colpiti da altri sismi? *

 SI NO

Se Sì, riportare l'elenco con proprietà, indirizzo e ammontare danni

Denominazione Fenomeno *

Sisma sul lago d'Iseo

Data in cui si è verificato l'evento *

Ora stimata in cui si è verificato l'evento

Descrizione e caratteristiche del fenomeno *

Danni *

Edifici colpiti da altri eventi sismici

Note

Pericolosità sismica locale: studi di microzonazione di primo livello finanziati da Regione *

 SI NO

Pericolosità sismica locale: studi di microzonazione di secondo livello *

 SI NO

Pericolosità sismica locale: studi di microzonazione di terzo livello *

 SI NO

Sono presenti edifici già colpiti dal sisma Emilia 2012? *

 SI NO

Se Sì, riportare l'elenco con proprietà, indirizzo e ammontare danni

Sono presenti edifici già colpiti dal sisma Salò 2004? *

 SI NO

Se Sì, riportare l'elenco con proprietà, indirizzo e ammontare danni

Sono presenti edifici già colpiti da altri sismi? *

 SI NO

Se Sì, riportare l'elenco con proprietà, indirizzo e ammontare danni

Analisi della Vulnerabilità

Sono state individuate aree da evacuare per comparti urbani (per grandi città)? Se Sì, allegare *

 SI NO

Esiste un piano di evacuazione con vie di fuga prioritarie? Se Sì, allegare *

 SI NO

Nelle aree indicate come vulnerabili, esistono strutture e infrastrutture a rischio? Se Sì, allegare *

 SI NO

E' stato compiuto uno studio di vulnerabilità del/i Centri Storici con la scheda proposta da Regione Lombardia? Se Sì, allegare*

 SI NO

Possibili conseguenze da crollo: rischi indotti*

Possibili altri effetti collaterali o derivati (multirischio)*

Danni possibili derivanti dai crolli evidenziati nelle voci precedenti*

Indicare (e descrivere) se sono stati fatti studi di Vulnerabilità su edifici civici restaurati o in fase di riqualificazione*

**Analisi dell'esposizione al Rischio, Modalità di intervento,
Fasi operative di risposta all'emergenza, UCL/COC****Sezione Analisi dell'esposizione al Rischio**

Nome scenario *

Abitato di Pognano

Id scenario *

SRS_001

Si vuole allegare la legenda cartografica alla scheda scenario rischio?
Se Sì, allegare pdf scaricato dagli approfondimenti del portale

 SI NO**Popolazione coinvolta**

Di cui:

- Elettromedicali

- Disabili

- Portatori di Handicap

- Bambini

- Anziani

- Altro

Popolazione totale coinvolta *

Popolazione coinvolta non residente (turistica)

Di cui:

- Flussi turistici max stagionali

Popolazione coinvolta *

Note

Sezione Modalità di intervento, Fasi operative di risposta all'emergenza

Fase di emergenza (descrizione) *

Si ipotizza uno scenario sismico di magnitudo medio-elevata che causa danni diffusi a edifici pubblici, abitazioni e cascine. Risultano maggiormente esposte le strutture edilizie di Pognano con età e tipologie costruttive più datate.

Attività e soggetti coinvolti *

Sindaco: verifica la portata del fenomeno e attiva l'Unità di Crisi Locale.
Sindaco: informa la Prefettura di Bergamo (035276111), il Settore Protezione Civile della Provincia di Bergamo (035387823/329 ; 3351287768) e la Sala Operativa di Regione Lombardia (800061160), e mantiene costantemente informati tali soggetti.
Sindaco: coordina gli interventi di soccorso e attiva, con il supporto della Polizia Locale, i punti del reticolo viario da presidiare e la gestione delle aree di attesa individuate sul territorio di Pognano. Si avvale del supporto del Gruppo di Protezione Civile (3338678347 ; 3472552276).
Sindaco: richiede agli uffici Servizi Demografici e Sociali la verifica della situazione degli edifici vulnerabili e delle categorie di persone vulnerabili.
Sindaco: con il supporto dell'UCL, dell'area tecnica e dei Vigili del Fuoco di Treviglio (036349222) verifica i danni a edifici strategici, infrastrutture, reti di servizi essenziali.

Comunicazioni *

A seguito dell'attivazione delle Aree sicure, il Comune provvede mediante l'operato di personale disponibile e reperito (Polizia Locale, Volontariato, Tecnici reperibili) ad una prima informazione alla popolazione. Altro personale sarà messo a disposizione presso le aree sicure in cui la popolazione verrà convogliata per la corretta gestione. Utilizzo di radio se disponibili

Note (conclusive della fase o altro)

--

Sezione UCL/COC e altre figure a supporto, limitatamente al rischio trattato

Nome e cognome	Edoardo Marchetti
Telefono	0354829003, 3356257937
Funzione	Tecnica e di valutazione
Nome e cognome	Marta Devicenzi
Telefono	0354829003 int. 6, 3334006421
Funzione	Tecnica e di valutazione

Nome e cognome	Manolo Vincenzo Mangoni
Telefono	0354879950, 348561824 - 3335772167
Funzione	Accessibilità e mobilità
Nome e cognome	Comandante Carabinieri
Telefono	035871088, 112
Funzione	Accessibilità e mobilità
Nome e cognome	Angelo Matteo Gatti
Telefono	---, 3338678347
Funzione	Volontariato
Nome e cognome	Erika Foglieni
Telefono	---, 3472552276
Funzione	Volontariato

Cartografia di riferimento

Tavole scenario

Legenda cartografica

Denominazione allegato* _____

Descrizione* _____

APPENDICE

Sezione Rischio Sismico - Scenario

LEGENDA_CARTOGRAFICA|1

Abitato-di-Pognano

Anagrafiche PPC

Sedi Istituzionali



Sedi strutture operative



Sedi gestione emergenza



Strutture strategiche sensibili



Punti accessibilità



Strutture sportive



Strutture ricreative



Strutture scolastiche



Strutture civiche



Strutture industriali produttive



Infrastrutture stradali



Imprese private convenzionate



Manufatti relativi a strade comunali



Rete distribuzione servizi pubblici



Strade comunali



Scenari PPC

Scenari



Aree ed edifici di assistenza alla popolazione



Cancelli



Punti da presidiare - punti



Punti da presidiare - linee



Percorsi preferenziali di emergenza



Aree a rischio, da pre-allertare, potenzialmente colpite



Punti da presidiare - poligoni



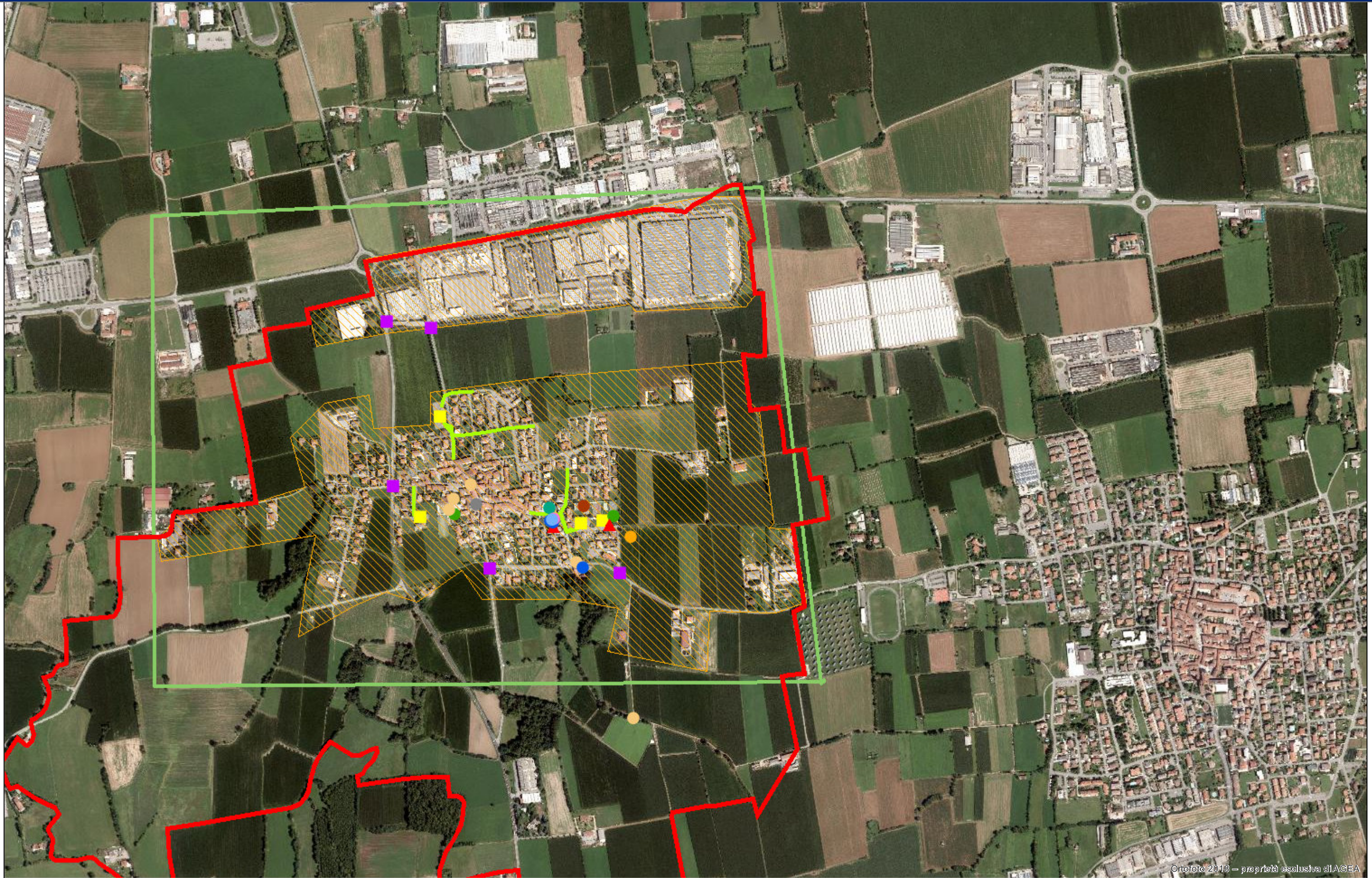

Ortofoto 2013 - proprietà esclusiva di AGEA